



Общество с ограниченной ответственностью

«АКВА-ДЕЛЬТА»

196084, Санкт-Петербург, наб. Обводного канала,

д.96, лит. А, пом. 11Н.

тел. 252-02-03, e-mail: aqua-delta@mail.ru

**ЗАКАЗЧИК: МУНИЦИПАЛЬНОЕ УЧРЕЖДЕНИЕ
«УПРАВЛЕНИЕ КАПИТАЛЬНОГО СТРОИТЕЛЬСТВА
ГОРОДА ТУЛЫ»**

**ПРОЕКТ ВНЕСЕНИЯ ИЗМЕНЕНИЙ
В ПРОЕКТ ПЛАНИРОВКИ ТЕРРИТОРИИ**

**ЛИНЕЙНОГО ОБЪЕКТА: РЕКОНСТРУКЦИЯ ВОДОВОДА 1-
ГО И 2-ГО ПОДЪЕМА МАСЛОВСКО-ПЕСОЧЕНСКОГО
ВОДОЗАБОРА, В Т.Ч. ПИР**

(ОСНОВНАЯ ЧАСТЬ)

ДОКУМЕНТАЦИЯ
по планировке территории

ПРОЕКТ ВНЕСЕНИЯ ИЗМЕНЕНИЙ
В ПРОЕКТ ПЛАНИРОВКИ ТЕРРИТОРИИ

**линейного объекта: «Реконструкция водовода 1-го и 2-го подъема
Масловско-Песоченского водозабора, в т.ч. ПИР»**

(Основная часть)

НАИМЕНОВАНИЕ ПРОЕКТИРОВЩИКА:

Индивидуальный предприниматель
Димитрий Витальевич Зайвий



Д.В.Зайвий

Инв. № подл.	Подпись и дата	Взам. инв. №							Лист
			130-24ППТ						3
Изм.	Кол.уч.	Лист	Недок	Подп.	Дата				

СОСТАВ ДОКУМЕНТАЦИИ ПО ПЛАНИРОВКЕ ТЕРРИТОРИИ

Раздел 1	"Проект внесения изменений в проект планировки территории. Графическая часть"
Раздел 2	"Положение о размещении линейных объектов"

Инв. № подл.	Подпись и дата	Взам. инв. №
Изм.	Кол.уч.	Лист
№ док	Подп.	Дата
130-24ППТ		Лист
		4

Раздел 1
«Проект внесения изменений в проект планировки
территории.
Графическая часть»

Инв. № подл.	Подпись и дата	Взам. инв. №

						130-24ППТ	Лист
							5
Изм.	Кол.уч.	Лист	Недок	Подп.	Дата		

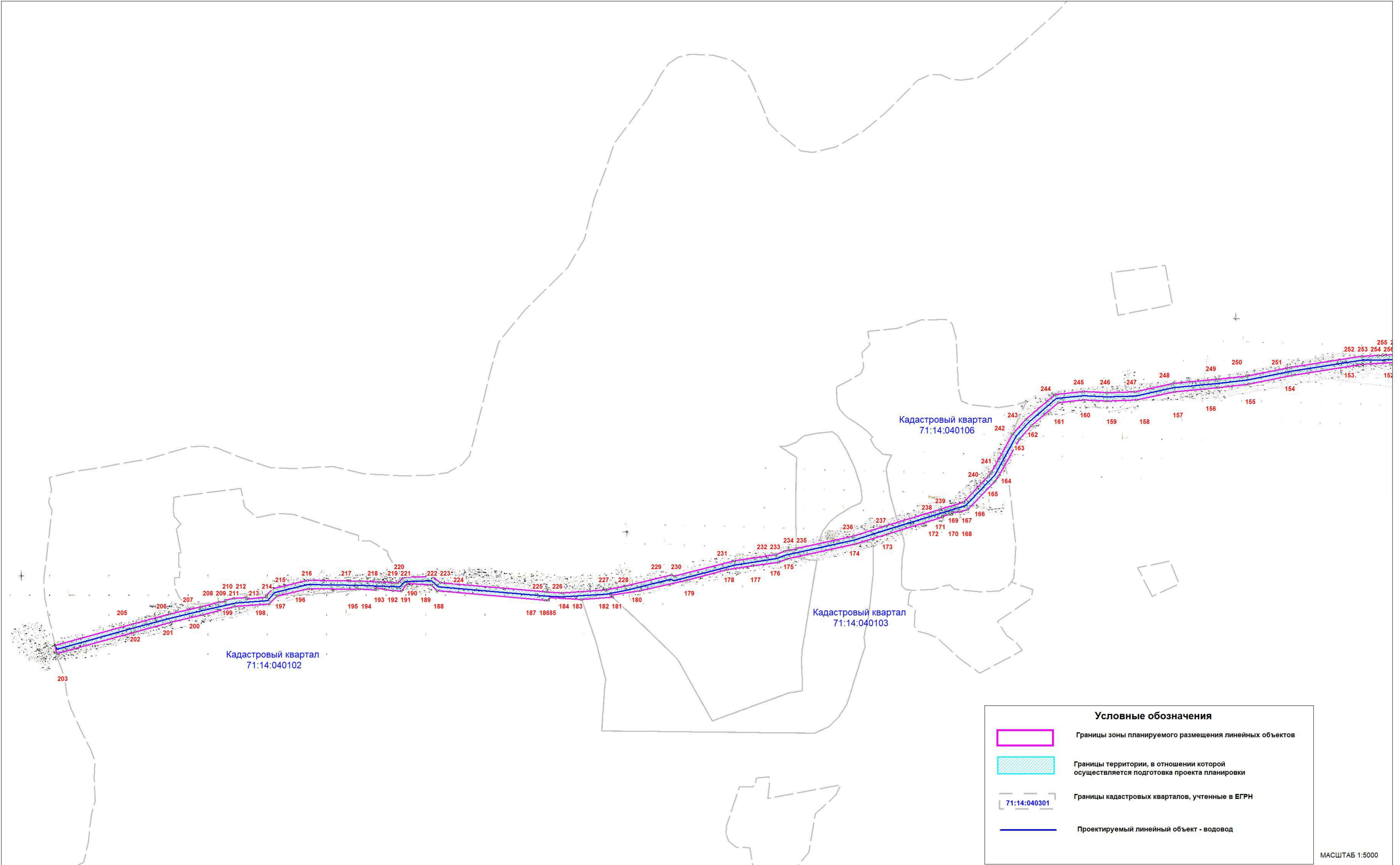

ПРОЕКТ ПЛАНИРОВКИ линейного объекта
"Реконструкция водовода 1-го 2 го подъема Масловско-Песоченского водозабора, в т.ч. ПИР"

ВОДОВОД 1-го подъема Лист 1

Чертеж границ зон размещения линейных объектов

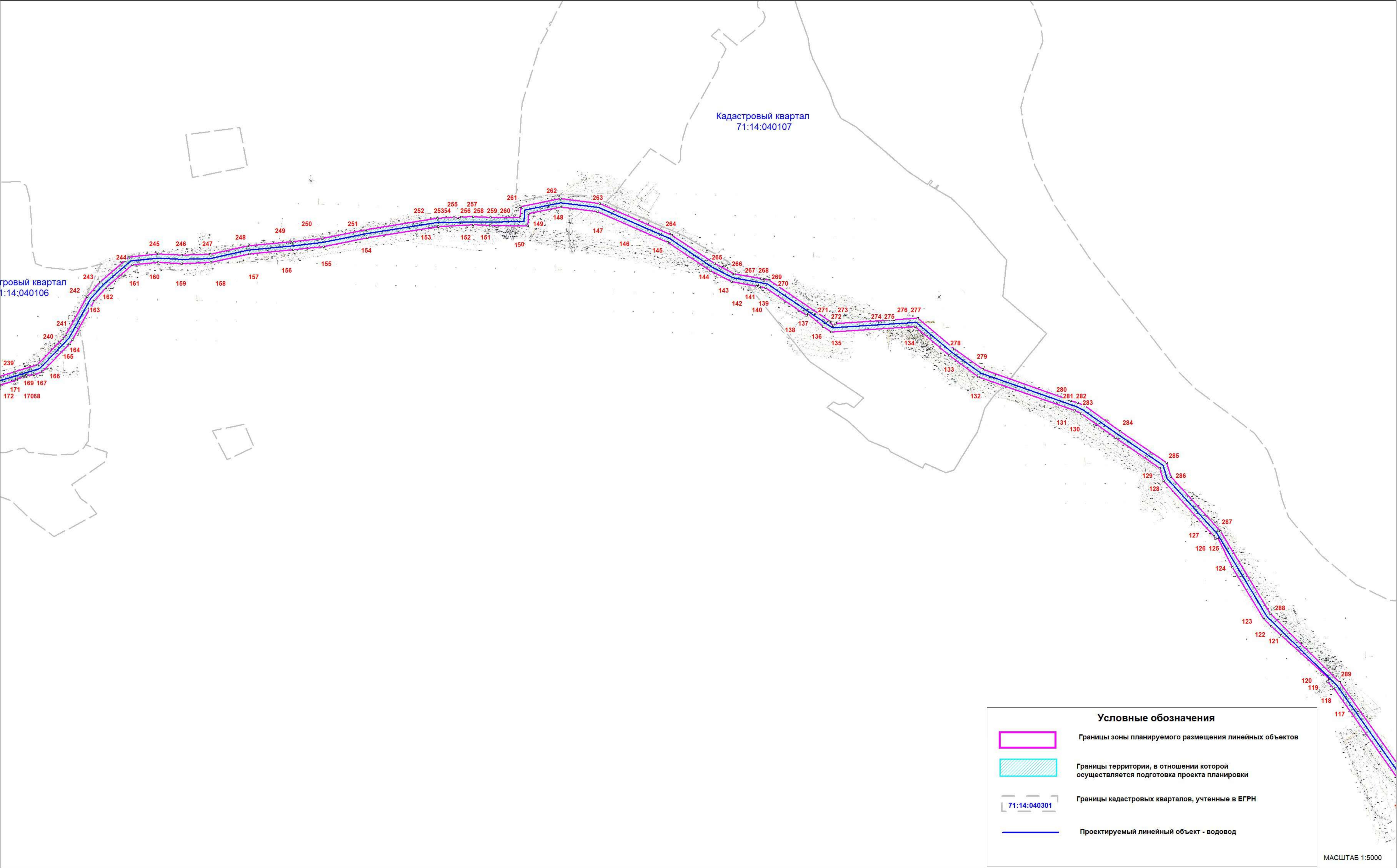

ПРОЕКТ ПЛАНИРОВКИ линейного объекта
"Реконструкция водовода 1-го 2 го подъема Масловско-Песоченского водозабора, в т.ч. ПИР"

ВОДОВОД 1-го подъема Лист 1

Чертеж границ зон размещения линейных объектов

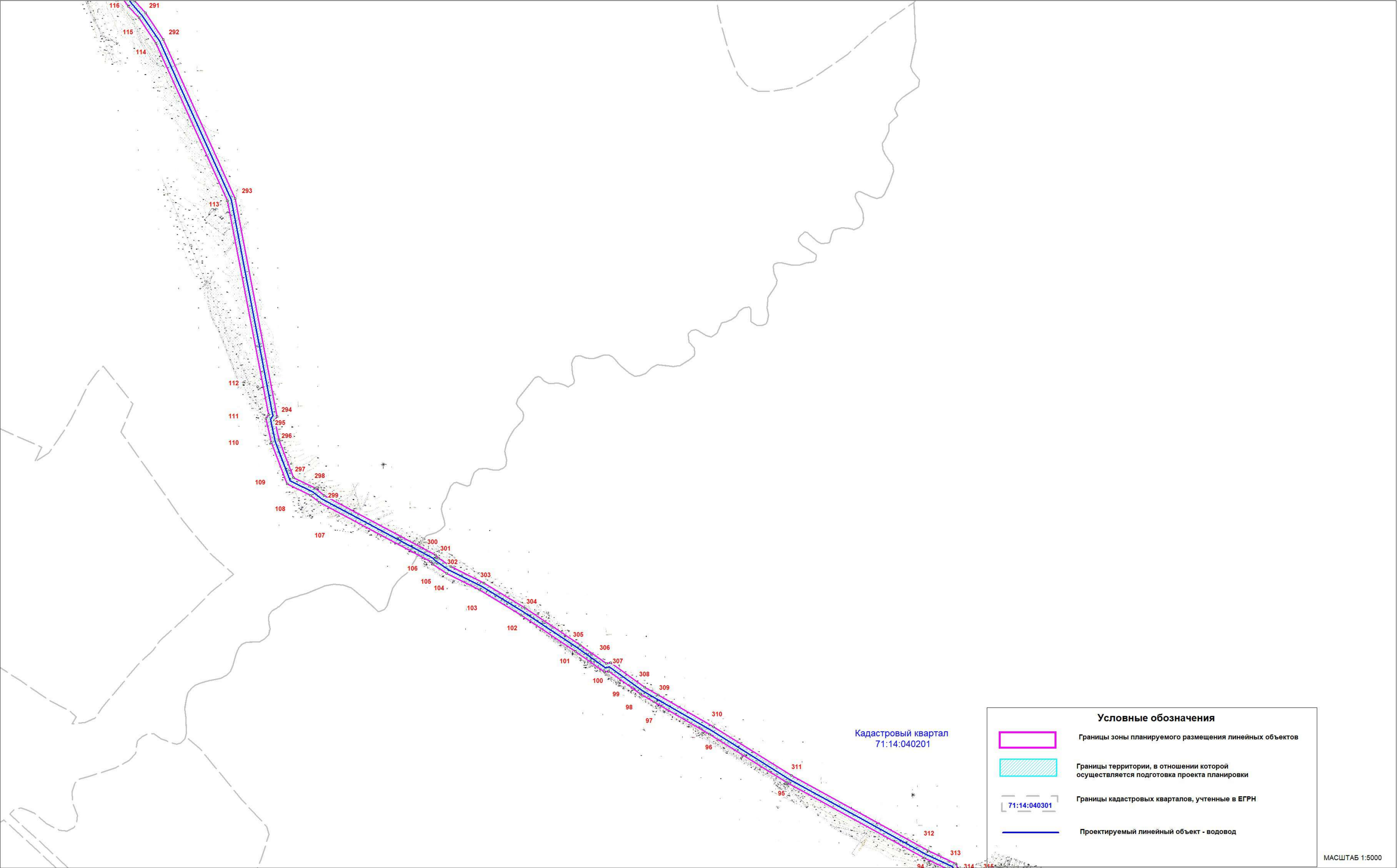

ПРОЕКТ ПЛАНИРОВКИ линейного объекта
"Реконструкция водовода 1-го 2 го подъема Масловско-Песоченского водозабора, в т.ч. ПИР"

ВОДОВОД 1-го подъема Лист 1

Чертеж границ зон размещения линейных объектов



ПРОЕКТ ПЛАНИРОВКИ ЛИНЕЙНОГО ОБЪЕКТА:
"Реконструкция водовода 1-го и 2-го подъема Масловско-Песоченского водозабора, в т.ч. ПИР"

Чертеж границ зон планируемого размещения линейных объектов

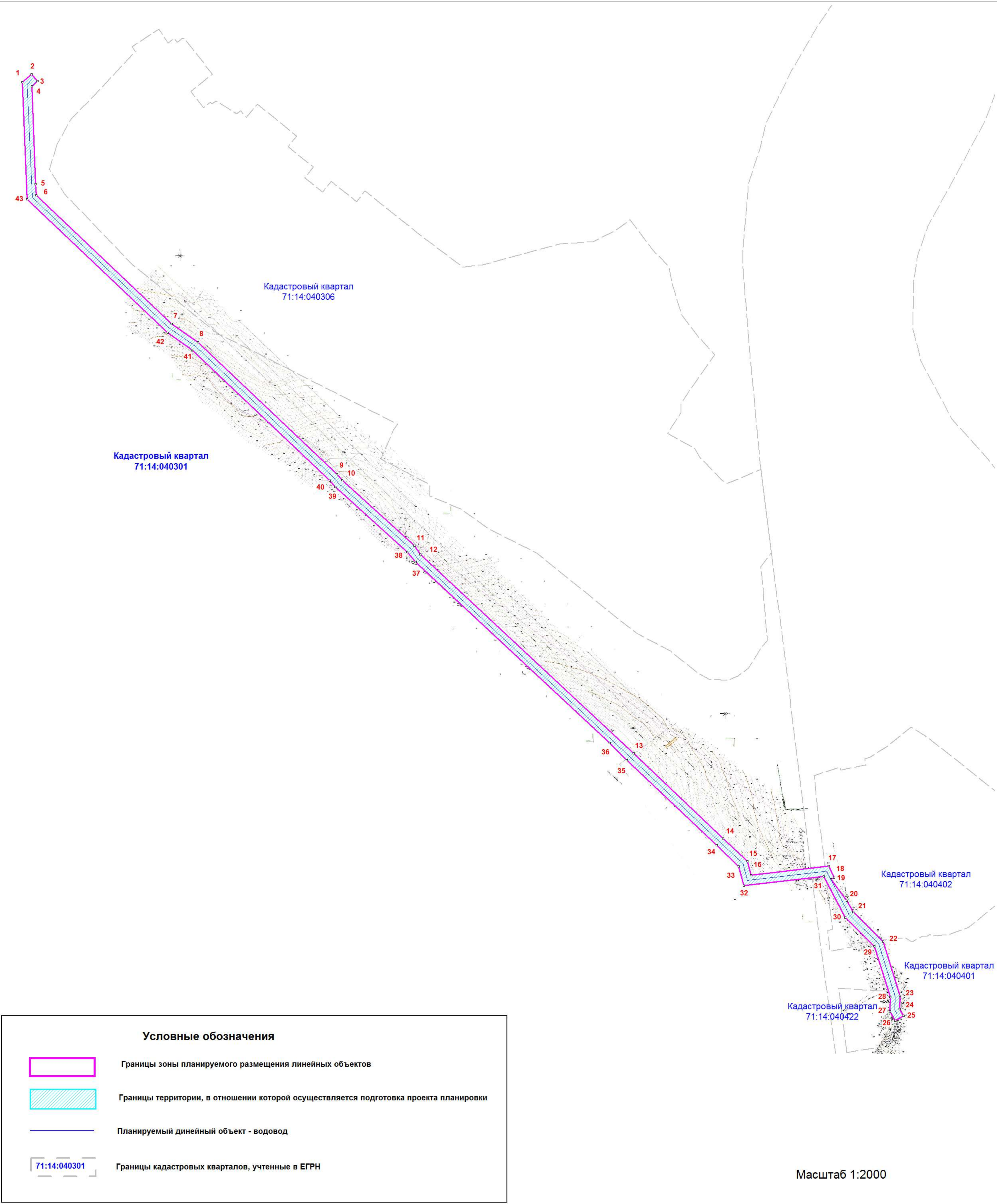

Проект внесения изменений в проект планировки территории, утвержденный постановлением администрации города Тулы от 29.03.2023 № 152 (далее – проект внесения изменений), выполнен на основании ст. 42 Градостроительного кодекса РФ.

Проектом внесения изменений красные линии для линейных объектов (подземные сети водоснабжения) не устанавливаются, изменения вносятся в части корректировки границ зоны планируемого размещения (реконструкции) линейного объекта: водовода 1-го и 2-го подъема Масловско-Песоченского водозабора, с целью исключения земель лесного фонда.

1. Наименование и реквизиты документов, в соответствии с которыми составлен проект внесения изменений.

- Сведения государственного кадастра недвижимости о земельных участках в кадастровых кварталах 71:14:040101, 71:14:040102, 71:14:040103, 71:14:040106 71:14:040107, 71:14:040201, 71:14:040203, 71:14:040205, 71:14:040301, 71:14:040306, 71:14:040401, 71:14:040402 в виде кадастровых планов территории.
- Правила землепользования и застройки муниципального образования город Тула, утвержденные постановлением администрации города Тулы 23.02.2021 № 312.
- Генеральный план муниципального образования город Тула, утвержденный решением Тульской городской Думы от 23.12.2016 № 33/838.
- Градостроительный кодекс Российской Федерации от 29.12.2004г. №190-ФЗ.
- Земельный кодекс Российской Федерации от 25.10.2001 №136-ФЗ.
- Постановление администрации города Тулы от 29.03.2023 № 152 «Об утверждении документации по планировке территории (проект планировки и проект межевания) линейного объекта: «Реконструкция водовода 1-го и 2-го подъема Масловско-Песоченского водозабора, в т.ч. ПИР»;
- Постановление администрации города Тулы от 21.10.2024 № 484 «О подготовке проекта внесения изменений в документацию по планировке территории (проект планировки и проект межевания) линейного объекта: «Реконструкция водовода 1-го и 2-го подъема Масловско-Песоченского водозабора, в т.ч. ПИР».

2. Наименование, основные характеристики (категория, протяженность, проектная мощность, пропускная способность назначение планируемых для размещения линейных объектов)

№ п/п	Наименование линейного объекта	Категория	Протяженность	Диаметр	Нагрузки потребления
1.	Водовод 1-го подъема	местного значения	14000 м	800 мм	Расчет на рабочей стадии проектирования
2.	Водовод 2-го	местного	2950 м		Расчет на

Взам. инв. №							
	Подпись и дата						
Инв. № подл.							
Изм.	Кол.уч.	Лист	Недок	Подп.	Дата	130-24ППТ	Лист
							12

	подъема	значения		800 мм	рабочей стадии проектирования
--	---------	----------	--	--------	-------------------------------

Перечень субъектов Российской Федерации, перечень муниципальных районов, городских округов в составе субъектов Российской Федерации, перечень поселений, населенных пунктов, внутригородских территорий городов федерального значения, на территориях которых устанавливаются зоны планируемого размещения линейных объектов

Зона планируемого размещения линейного объекта устанавливается на участке от д. Селиховое, д. Площанки, д. Берники, д. Помогалово до с. Барыково и от д. Ямны до с. Маслово в пределах муниципального образования город Тула Тульской области.

Перечень координат характерных точек границ зоны планируемого размещения линейного объекта

.Водовод 1-го подъема		
Площадь земельного участка 284653 кв.м.		
Обозначение характерных точек границ	Координаты, м	
	Система координат местная МСК-71.1	
	X	Y
1	2	3
1	755480,86	239158,28
2	755471,17	239257,04
3	755395,98	239440,26
4	755326,47	239550,25
5	755302,06	239600,82
6	755291,62	239668,61
7	755287,57	239675,06
8	755290,39	239676,64
9	755288,69	239687,62
10	755187,83	239844,95
11	755186,85	239843,79
12	755177,48	239851,89
13	755183,07	239858,23
14	755195,80	239996,45
15	755195,92	240004,72
16	755196,68	240006,10
17	755202,07	240064,57
18	755126,47	240158,99

Взам. инв. №	
Подпись и дата	
Инв. № подл.	

						130-24ППТ	Лист
							13
Изм.	Кол.уч.	Лист	Несок	Подп.	Дата		

Инв. № подл.	Подпись и дата	Взам. инв. №

19	755076,82	240230,92
20	755006,40	240449,20
21	755003,18	240454,62
22	754999,01	240472,12
23	754990,27	240491,91
24	754930,25	240581,01
25	754853,03	240699,46
26	754818,75	240710,81
27	754683,95	240838,86
28	754478,19	240969,48
29	754310,40	241148,20
30	754069,06	241326,31
31	754039,73	241353,86
32	753974,35	241400,16
33	753577,01	241590,49
34	753028,89	241708,76
35	753019,68	241702,82
36	752969,95	241714,87
37	752875,28	241753,32
38	752850,39	241807,88
39	752832,98	241831,12
40	752689,98	242115,35
41	752681,86	242122,85
42	752661,65	242154,60
43	752622,34	242238,49
44	752561,86	242343,95
45	752472,27	242484,22
46	752427,24	242551,22
47	752429,51	242561,85
48	752369,62	242649,38
49	752350,75	242683,83
50	752273,42	242825,03
51	752156,01	243023,20
52	751974,58	243372,37
53	751943,68	243443,00
54	751931,90	243447,61
55	751900,79	243517,08
56	751862,57	243646,51
57	751835,94	243646,03
58	751803,14	243702,03
59	751787,31	243718,32
60	751767,65	243763,95
61	751679,49	243917,65
62	751630,87	244006,82
63	751579,95	244083,06
64	751466,41	244183,96
65	751465,74	244195,37

						130-24ППТ	Лист
							14
Изм.	Кол.уч.	Лист	Недок	Подп.	Дата		

66	751375,55	244262,38
67	751314,08	244295,05
68	751264,21	244319,72
69	751261,20	244321,86
70	751258,12	244318,25
71	751245,23	244328,53
72	751247,74	244331,50
73	751238,35	244338,22
74	751213,26	244350,43
75	751181,70	244379,06
76	751119,47	244422,56
77	751090,76	244438,54
78	751013,67	244489,49
79	750936,41	244519,76
80	750852,41	244572,02
81	750744,49	244696,35
82	750683,15	244811,99
83	750638,36	245062,10
84	750638,90	245156,88
85	750662,91	245246,70
86	750739,27	245430,43
87	750743,39	245468,68
88	750738,74	245611,59
89	750771,95	245793,83
90	750756,93	245786,23
91	750787,69	245917,39
92	750789,04	245923,25
93	750802,49	245980,47
94	750829,87	246016,34
95	750846,27	246093,60
96	750858,12	246175,88
97	750838,89	246179,36
98	750772,48	246191,37
99	750765,26	246192,68
100	750757,13	246187,09
101	750729,93	246192,49
102	750728,05	246225,75
103	750721,65	246266,59
104	750726,09	246267,23
105	750722,14	246282,18
106	750721,05	246285,80
107	750718,86	246293,95
108	750718,81	246294,61
109	750718,62	246297,23
110	750716,33	246308,94
111	750714,74	246308,63
112	750713,76	246313,70

Взам. инв. №	
Подпись и дата	
Инв. № подл.	

Изм.	Кол.уч.	Лист	Недок	Подп.	Дата

130-24ППТ

Инв. № подл.	Подпись и дата		Взам. инв. №

113	750711,03	246327,81
114	750706,81	246345,59
115	750701,65	246368,24
116	750696,45	246389,13
117	750696,20	246389,09
118	750695,40	246398,80
119	750694,48	246410,00
120	750690,39	246430,62
121	750685,08	246451,91
122	750680,79	246475,14
123	750680,36	246475,21
124	750679,62	246478,34
125	750683,31	246479,16
126	750678,93	246498,81
127	750642,04	246629,93
128	750610,12	246703,19
129	750595,26	246738,81
130	750581,51	246777,87
131	750565,77	246811,64
132	750561,10	246822,21
133	750558,19	246828,68
134	750548,72	246850,45
135	750542,25	246866,75
136	750570,88	246882,71
137	750560,75	246900,88
138	750515,49	246875,64
139	750562,75	246769,77
140	750575,76	246731,55
141	750622,30	246623,30
142	750658,77	246493,67
143	750706,19	246281,19
144	750714,76	246174,29
145	750761,68	246164,97
146	750766,22	246168,09
147	750767,26	246171,95
148	750835,88	246159,59
149	750832,85	246139,65
150	750810,99	246023,69
151	750784,10	245981,86
152	750783,54	245979,27
153	750789,35	245974,39
154	750743,37	245786,64
155	750746,61	245779,31
156	750717,88	245613,04
157	750722,55	245469,46
158	750718,91	245435,64
159	750643,17	245253,40

160	750618,11	245159,67
161	750617,55	245060,31
162	750663,25	244805,12
163	750727,23	244684,51
164	750838,76	244556,01
165	750927,04	244501,09
166	751004,04	244470,92
167	751079,95	244420,75
168	751108,42	244404,91
169	751168,70	244362,76
170	751201,49	244333,03
171	751227,67	244320,28
172	751253,47	244301,82
173	751304,59	244276,54
174	751364,40	244244,75
175	751445,54	244184,46
176	751446,15	244174,14
177	751564,14	244069,29
178	751613,06	243996,05
179	751635,27	243955,31
180	751636,96	243957,02
181	751658,35	243912,97
182	751661,33	243907,50
183	751749,02	243754,63
184	751769,72	243706,58
185	751786,46	243689,34
186	751824,14	243625,01
187	751847,10	243625,43
188	751881,24	243509,86
189	751916,40	243431,34
190	751928,08	243426,77
191	751955,80	243363,39
192	752137,82	243013,10
193	752255,35	242814,73
194	752332,76	242673,94
195	752352,17	242638,64
196	752407,30	242557,47
197	752405,05	242546,94
198	752454,88	242472,82
199	752544,06	242333,17
200	752603,87	242228,89
201	752643,38	242144,57
202	752665,76	242109,40
203	752673,10	242102,63
204	752815,23	241820,13
205	752832,39	241797,21
206	752859,79	241737,16

Взам. инв. №	
Подпись и дата	
Инв. № подл.	

Изм.	Кол.уч.	Лист	Недок	Подп.	Дата

130-24ППТ

207	752963,55	241695,02
208	753023,46	241680,51
209	753032,93	241686,61
210	753570,23	241570,68
211	753963,77	241382,17
212	754026,54	241337,72
213	754055,71	241310,31
214	754296,52	241132,59
215	754311,64	241116,48
216	754317,84	241121,97
217	754424,73	240998,15
218	754447,45	240971,84
219	754464,83	240953,32
220	754593,62	240871,56
221	754667,42	240832,50
222	754663,90	240826,95
223	754671,10	240822,38
224	754807,80	240692,53
225	754839,58	240682,00
226	754912,91	240569,52
227	754971,99	240481,82
228	754979,54	240464,71
229	755057,96	240221,62
230	755109,77	240146,56
231	755180,59	240058,12
232	755161,23	239847,91
233	755174,19	239827,21
234	755205,76	239788,48
235	755201,48	239785,12
236	755268,81	239680,11
237	755271,19	239664,60
238	755275,80	239660,07
239	755272,29	239657,51
240	755281,97	239594,58
241	755308,25	239540,14
242	755377,43	239430,68
243	755450,77	239251,97
244	755459,82	239159,67
245	755441,03	239079,24
246	755409,97	239077,85
247	755408,23	238983,14
248	755408,98	238940,58
249	755402,28	238852,17
250	755369,70	238674,77
251	755344,39	238564,45
252	755333,97	238488,44
253	755320,41	238378,21

						130-24ППТ	Лист
							18
Изм.	Кол.уч.	Лист	№док	Подп.	Дата		

Инв. № подл.						130-24ППТ	Лист
							19
Взам. инв. №						130-24ППТ	Лист
Подпись и дата						130-24ППТ	Лист
Изм.	Кол.уч.	Лист	Недок	Подп.	Дата	130-24ППТ	Лист

254	755296,83	238282,53
255	755292,47	238208,15
256	755294,06	238149,68
257	755285,79	238085,13
258	755225,74	238019,01
259	755190,98	237989,76
260	755092,58	237938,09
261	755082,33	237930,26
262	755009,02	237863,57
263	755002,24	237843,32
264	754999,62	237824,16
265	754995,82	237824,15
266	754995,18	237822,25
267	754994,24	237815,54
268	754989,76	237799,32
269	754987,68	237799,84
270	754941,58	237662,81
271	754913,39	237580,71
272	754871,04	237409,10
273	754862,06	237388,26
274	754851,95	237322,16
275	754840,56	237258,83
276	754810,88	237156,83
277	754781,74	237040,00
278	754767,96	236966,34
279	754762,85	236972,00
280	754755,64	236891,84
281	754757,89	236812,28
282	754750,83	236808,90
283	754751,03	236801,41
284	754768,05	236527,09
285	754782,19	236512,45
286	754784,38	236450,76
287	754764,44	236436,78
288	754764,86	236415,46
289	754767,83	236396,06
290	754771,45	236372,47
291	754765,67	236372,43
292	754766,47	236330,54
293	754764,82	236202,09
294	754743,67	236123,21
295	754722,94	236103,80
296	754715,08	236016,66
297	754692,01	235937,20
298	754670,99	235857,85
299	754643,81	235766,29
300	754583,81	235570,23

Инв. № подл.	Взам. инв. №					
	Подпись и дата					
Изм.	Кол.уч.	Лист	Недок	Подп.	Дата	

301	754604,04	235565,23
302	754663,73	235760,28
303	754691,02	235852,22
304	754712,05	235931,64
305	754725,05	235976,42
306	754727,16	235992,70
307	754729,70	235992,42
308	754735,31	236013,84
309	754738,62	236046,11
310	754734,16	236046,69
311	754740,59	236096,28
312	754744,76	236095,74
313	754762,22	236112,08
314	754785,59	236199,22
315	754787,27	236330,60
316	754786,34	236379,22
317	754785,63	236413,55
318	754785,41	236427,83
319	754799,73	236441,02
320	754803,28	236514,76
321	754788,42	236534,61
322	754771,82	236802,27
323	754770,68	236843,84
324	754781,13	236953,18
325	754792,22	237002,29
326	754822,97	237117,64
327	754820,17	237125,08
328	754863,19	237276,77
329	754881,58	237381,00
330	754890,82	237402,45
331	754894,31	237416,57
332	754896,72	237432,11
333	754898,13	237432,06
334	754933,36	237574,83
335	754961,28	237656,12
336	755007,18	237792,59
337	755027,02	237851,82
338	755095,02	237913,68
339	755105,25	237921,59
340	755202,63	237972,38
341	755240,20	238004,00
342	755305,60	238075,99
343	755314,89	238148,64
344	755313,28	238207,83
345	755317,49	238279,41
346	755340,91	238374,44
347	755354,60	238485,75

348	755364,87	238560,70
349	755390,08	238670,56
350	755422,93	238849,50
351	755426,09	238891,10
352	755425,49	238901,03
353	755427,48	238909,46
354	755429,79	238939,97
355	755429,03	238983,13
356	755430,41	239057,94
357	755457,70	239059,16
1	755480,86	239158,28

Водовод 2-го подъема		
Площадь земельного участка 59423 м²		
Обозначение характерных точек границ	Координаты, м	
	Система координат местная МСК-71.1	
	X	Y
1	2	3
1	747754,36	252282,61
2	747771,49	252302,61
3	747756,29	252315,62
4	747745,33	252302,81
5	747532,47	252306,83
6	747508,00	252308,08
7	747223,32	252598,11
8	747181,94	252654,60
9	746890,61	252951,29
10	746876,87	252962,72
11	746732,14	253117,51
12	746712,34	253129,99
13	746272,16	253585,70
14	746083,86	253777,68
15	746033,22	253829,25
16	746003,03	253836,77
17	746019,51	254006,28
18	745994,59	254016,84
19	745991,53	254010,32
20	745943,73	254044,06
21	745919,11	254057,31
22	745854,07	254121,09
23	745734,98	254155,98
24	745706,40	254154,86
25	745691,42	254163,12
26	745681,38	254144,91
27	745701,42	254133,86
28	745732,40	254135,06
29	745843,22	254102,59
30	745906,85	254040,20

Взам. инв. №	
Подпись и дата	
Инв. № подл.	

						130-24ППТ	Лист
							21
Изм.	Кол.уч.	Лист	Недок	Подп.	Дата		

31	745997,57	253994,46
32	745980,58	253820,93
33	746022,49	253810,49
34	746069,02	253763,10
35	746257,25	253571,20
36	746295,30	253534,74
37	746696,55	253119,39
38	746718,78	253101,34
39	746862,56	252947,57
40	746876,51	252935,97
41	747166,04	252641,10
42	747204,12	252589,11
43	747499,42	252288,26
1	747754,36	252282,61

5. Перечень координат характерных точек границ зоны планируемого размещения линейных объектов, подлежащих реконструкции в связи с изменением их местоположения

Границ зон планируемого размещения линейных объектов, подлежащих реконструкции в связи с изменением их местоположения, отсутствуют.

6. Предельные параметры разрешенного строительства, реконструкции объектов капитального строительства, входящих в состав линейных объектов в границах зон их планируемого размещения

В соответствии с Правилами землепользования и застройки муниципального образования г.Тулы действие градостроительных регламентов не распространяется на земельные участки, расположенные на территории МО г.Тулы, предназначенные для размещения линейных объектов и (или) занятые линейными объектами.

Предельные (минимальные и (или) максимальные) размеры земельных участков и предельные параметры разрешенного строительства (реконструкции) для данного линейного объекта не установлены.

Строительство объектов капитального строительства, входящих в состав линейного объекта, в границах зоны его планируемого размещения не осуществляется.

7. Информация о необходимости осуществления мероприятий по защите сохраняемых объектов капитального строительства (здание, строение, сооружение, объекты, строительство которых не завершено), существующих и строящихся на момент подготовки проекта планировки территории, а также объектов капитального строительства, планируемых к строительству в соответствии с ранее утвержденной документацией по планировке территории, от возможного негативного воздействия в связи с размещением линейных объектов

Взам. инв. №							Лист
Подпись и дата							130-24ППТ
Изм.	Кол.уч.	Лист	Недок	Подп.	Дата		

линейного объекта, в границах зоны его планируемого размещения не осуществляется.
7. Информация о необходимости осуществления мероприятий по защите сохраняемых объектов капитального строительства (здание, строение, сооружение, объекты, строительство которых не завершено), существующих и строящихся на момент подготовки проекта планировки территории, а также объектов капитального строительства, планируемых к строительству в соответствии с ранее утвержденной документацией по планировке территории, от возможного негативного воздействия в связи с размещением линейных объектов

2. При приемке в эксплуатацию:

- повышение требовательности по выполнению проектных решений;
- повышение требований к составлению и сдаче исполнительной документации;
- своевременное обнаружение и устранение потенциально-опасных участков и очагов возможных отказов;
- безусловное выполнение технологических режимов эксплуатации.

Мероприятия по охране водных ресурсов при всех видах строительно-монтажных работ предусматривают:

- сбор строительного мусора в контейнеры;
- исключение изменений гидрогеологических и гидрологических условий трассы в результате производства земляных работ;
- проверка наличия утечек и подтеков масла.

9.2. Мероприятия по охране рациональному использованию водных ресурсов

- проектные решения по восстановлению существовавшей до начала строительства системы поверхностного стока;
- сбор загрязненных участков почвы и его вывоз в специально санкционированные места.

В целях предупреждения и минимизации возможного неблагоприятного воздействия на поверхностные и подземные воды в процессе строительства должны осуществляться следующие мероприятия:

- соблюдение правил выполнения работ в зоне полосы отвода;
- для сохранения естественного стока поверхностных и талых вод предусмотрена планировка строительной полосы после окончания работ;
- запрещена мойка машин и механизмов на строительной площадке;
- заправка строительной техники топливом и маслами должна производиться на стационарных или передвижных заправочных пунктах в специально отведенных местах, удаленных от водных объектов;
- дозаправка стационарных машин и механизмов с ограниченной подвижностью (экскаваторы и др.) производится автозаправщиками;
- заправка во всех случаях должна производиться только с помощью шлангов, имеющих затворы у выпускного отверстия, также под выпускным отверстием должны быть установлены резиновые поддоны;
- применение для заправки ведер и другой открытой посуды не допускается;
- запрещен выход на производство работ строительной техники, имеющей подтекания горюче-смазочных материалов.

Для снижения воздействия на поверхность земель в период строительства должны быть предусмотрены следующие мероприятия:

- работы, предусмотренные проектом, ведутся только в границах отвода участка;
- проезд строительной техники осуществляется по существующим и временным проездам;

Взам. инв. №							
	Подпись и дата						
Инв. № подл.							
Изм.	Кол.уч.	Лист	Недок	Подп.	Дата	130-24ППТ	Лист
							24

- оснащение строительной бригады инвентарными контейнерами для строительных отходов;
- запрещается мойка машин и механизмов и их техническое обслуживание вне специально оборудованных мест;
- запрещается слив отработанных горючесмазочных материалов и размещение отходов в непредусмотренных местах;
- строительные материалы, применяемые при строительстве, должны иметь сертификат качества;
- допускать к эксплуатации машины и механизмы в исправном состоянии, следить за состоянием технических средств, способных вызвать загорание естественной растительности.

Характер и условия землепользования при этом не меняются.

10. Информация о необходимости осуществления мероприятий по защите территории от чрезвычайных ситуаций природного и техногенного характера, в том числе по обеспечению пожарной безопасности и гражданской обороне

10.1 Перечень мероприятий по защите территорий от чрезвычайных ситуаций природного и техногенного характера

Осуществления мероприятий по защите территории от чрезвычайных ситуаций природного и техногенного характера для данной территории не требуется, в связи с отсутствием границ территорий, подверженных риску возникновения чрезвычайных ситуаций природного и техногенного характера.

10.2. Обеспечение пожарной безопасности

При строительстве и реконструкции линейного объекта должны предусматриваться конструктивные, объемно-планировочные и инженерно-технические решения, обеспечивающие в случае пожара:

- возможность эвакуации людей до наступления угрозы их жизни и здоровью вследствие воздействия на них опасных факторов пожара (ОФП);
- возможность доступа личного состава пожарных подразделений и подачи средств пожаротушения к очагу пожара, а также проведения мероприятий по спасению людей и материальных ценностей;
- уменьшение времени на локализацию и ликвидацию пожара;
- недопущение возникновения и развития пожара.

Реконструкцию линейного объекта следует осуществлять в соответствии с проектом, утвержденным в установленном порядке.

Взам. инв. №								
	Подпись и дата							
Инв. № подл.								
							130-24ППТ	Лист
								25
Изм.	Кол.уч.	Лист	Недок	Подп.	Дата			